

东方支付

交通银行B2B网银支付流程图解

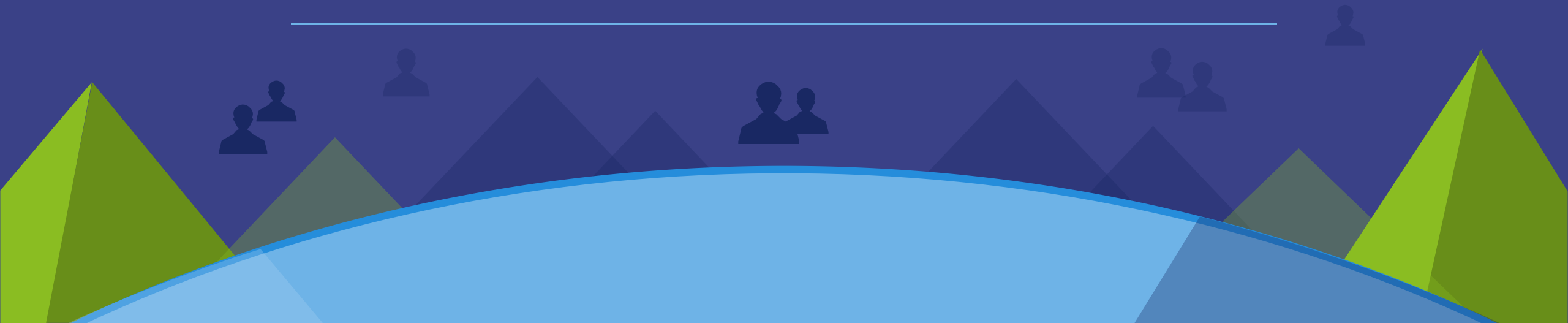

网银支付



订单来源:

交易流水号: EPLATBB0000020181207141135

付款方:

收款方: 东方电子支付有限公司客户备付金

交易时间: 2018-12-07T14:11:35

支付金额: **0.01** 元



确认支付:

点击'确认支付'按钮前可返回上一步更换付款银行, 请确认通过 **交通银行**
完成流水号为EPLATBB0000020181207141135的支付交易, 支付金额为 **0.01** 元!

请确认以上信息完整无误, 否则可能造成支付失败!

上一步

确认支付

1. 平台网关支付确认页面, 确认信息后点击确认支付

B2B 交通银行B2B网上支付

订单信息

商户编号:
商户名称: 东方电子支付有限公司
订单号: EPLATBB000002018120
7141135
订单内容: 对公业务
交易类型: 网上支付
订单金额: 0.01
币种: CNY

订单信息

普通用户登录

证书用户登录

网银客户号:

用户名:

密码:

如无法输入请安装安全控件

安全控件登录

附加码:

83VVN

看不清附加码?

登录

重置

请注意:

1. 您必须拥有交通银行企业网银“B2B买方业务-订单生成确认”权限，若贵公司尚未开通该业务，请至当地交通银行办理申请。[如何开通]

2. 本订单的付款类型为“授权支付”，您登录后可对订单信息进行确认，确认后将由贵公司财务人员登录企业网银进行付款操作。[如何付款]

3. 如您使用单位结算卡支付，请退出本页面后在商户付款方式中重新选择交通银行银行卡网银支付通道（跳转网址为：pay.95559.com.cn）办理。

2. 根据页面提示，制单员登陆。

若页面报错，反馈无权限，请参照黄色框的注意事项，至开户行开通相关权限。（柜面申请表单请见尾页）

订单信息

商户号:	<input type="text"/>	商户名称:	东方电子支付有限公司	流水号:	2018120700000000001914311200104
交易类型:	网上支付	交易状态:	处理中	订单号:	EPLATBB0000020181207141317
创建时间:	2018年12月07日 14:13:00	交易时间:	2018年12月07日 14:13:00	失效时间:	2019年01月06日 14:13:00
卖家账号:	<input type="text"/>	卖家户名:	东方电子支付有限公司客户备付金	卖家名称:	
付款账号:	<input type="text"/>	付款户名:		商户备注:	
金额:	0.01	币种:	人民币	订单内容:	对公业务
选择付款账户:	<input type="text" value="CNY--3"/> <input type="text"/>				

请注意:

* 1、如您使用单位结算卡支付，请退出本页面后在商户付款方式中重新选择交通银行银行卡网银支付通道（跳转网址为：pay.95559.com.cn）办理。

3. 确认交易信息，选择付款帐户后，点击确定。



订单提交成功!

关闭

请注意:

- * 1、订单已成功提交。请财务人员登录我行企业网银，在“专项服务区”->“电子商务”->“B2B买方业务”->“订单授权”下进行付款。
- * 2、交易结果以银行为准，若商户端订单状态未改变，请联系商户让其同步更新状态。
- * 3、银行仅提供网上支付服务，一切由于商品或服务质量、送货服务或商城未将款项划转等相关争议，均由您和商户自行协商解决。

4. 页面显示订单提交成功，请按提示以复核员登录网银完成付款。

交通銀行
BANK OF COMMUNICATIONS
您的财富管理銀行

我的首页 基本服务 蕴通服务 产业链服务 专项服务 配置服务 我的任务

简体中文 | English | 安全退出

请输入关键字! Q

公务卡服务 | 上海海关专属公务卡 | 报关一点通 | 财政业务 | 缴税通 | 电子商务 | 云管家 | 企业年金 | 网银版招标通

专项服务

- 电子商务 >
- B2C B2C业务 >
- B2B B2B买方业务 >**
- B2B B2B卖方业务 >
- B2B中 B2B中间商业业务 >
- 固话渠道划款业务 >
- 二级商户 >
- 收单管理 (一级商... >
- 境外行业务 >
- 企业年金 >

您当前所在位置：专项服务 >> 电子商务 >> B2B买方业务

B2B买方业务

订单查询 订单授权

提示：

- * 您可使用已签约账户操作电子商务B2B买方业务

提示：

- * 如果您的企业需开通此项功能，您可使用有管理权限的企业操作员登录网银，点击“[用户账户维护](#)”为企业操作员分配功能，然后换另一个有管理权限的企业操作员登录网银完成授权即可。

< 隐藏

5. 复核员登录后，在专项服务-电子商务-B2B买方业务中点击订单授权。



我的首页



基本服务



蕴通服务



产业链服务



专项服务



配置服务



我的任务

请输入关键字!



公务卡服务 | 上海海关专屈公务卡 | 报关一点通 | 财政业务 | 缴税通 | 电子商务 | 云管家 | 企业年金 | 网银版招标通

专项服务



电子商务

B2C

B2C业务

B2B

B2B买方业务

B2B

B2B卖方业务

B2B

B2B中间业务



固话渠道划款业务



二级商户



收单管理(一级商...)



境外行业务



企业年金

您当前所在位置: 专项服务 >> 电子商务 >> B2B买方业务 >> 订单授权

待授权付款指令列表, 点击[订单号]查看指令明细, 或者选择多笔指令进行授权:

第 1 页/共1页

批准	拒绝	订单号	指令状态	提交时间	付款金额	付款账号	卖方账号
<input type="checkbox"/>	<input type="checkbox"/>	EPLATBB0000020181207141317	未授权	2018年12月07日 14:14:00	0.01		

共1条信息。 本页为第1-1 条。

授权

打印

< 隐藏

6. 点击订单号, 可预览交易信息, 勾选批准后点击授权。



专项服务



电子商务



B2C

B2C业务



B2B

B2B买方业务



B2B

B2B卖方业务



B2B

B2B中间商业业务



国话渠道划款业务



二级商户



收单管理(一级商...)



境外行业务



企业年金



您当前所在位置： 专项服务 >> 电子商务 >> B2B买方业务 >> 订单授权

订单号	付款金额	付款账号	卖方账号	商户名称	指令状态
EPLATBB0000020181207141317	0.01	<input type="text"/>	<input type="text"/>	东方电子 支付有限 公司	未授权

授权

返回

隐藏

7. 再次确认订单信息，点击授权。完成支付。

交通银行企业网银客户新增（变更）申请表

2018年12月7日

编号:

客户名称: 注册 变更(包含注销网银账户) 注销(网相客户号) 恢复(网银客户号)

网银客户号(变更/注销必填):

是否有新增或变更网银信息: 是 否

客户类型(单选): 普通网银客户 联合在线客户 普通理财客户 网银平台客户 其他

授权顺序(单选): 有序授权 无序授权 企业付款复核(单选) 开通 不开通

财务发放复核(单选): 开通, 复核人数()人 不开通 证书类型 交互 CA CFCA

向下兼容授权(单选): 开通 不开通 (注: 开通此选项后, 级别高的授权员可以代替比其等级低的授权员进行授权操作)

网银综合服务费用账户 付费账号户名

网银汇划手续费付费账户 付费账号户名

付费周期 逐笔收费 按日汇总收费 按月汇总收费 人工收费

新增用户信息 变更用户信息 注销用户信息

姓名: 登录名: 性别: 男 女 手机号:

编号: UV 证件种类: 号码:

登录方式: 密码 证书 USBKey 序号:

用户权限 录入 授权级别 审核 管理权限 法人授权权限(联合在线用户)

业务功能 账务查询 网银交易查询 企业付款 财务通 国际业务 电子商业汇票 收富通宝 电子商务 配置服务 票据查询 对账单管理 定期/通知存款 同业存款 同业理财 其他

可操作账户 无限制 仅限以下账户:

姓名: 登录名: 性别: 男 女 手机号:

编号: 证件种类: 号码:

登录方式: 密码 证书 USBKey 序号:

用户权限 录入 授权级别 审批 直联操作 管理权限 法人授权权限(联合在线用户)

业务功能 账务查询 网银交易查询 企业付款 财务通 国际业务 电子商业汇票 收富通宝 电子商务 配置服务 票据查询 对账单管理 定期/通知存款 同业存款 同业理财 其他

可操作账户 无限制 仅限以下账户:

姓名: 登录名: 性别: 男 女 手机号:

编号: 证件种类: 号码:

登录方式: 密码 证书 USBKey 序号:

用户权限 录入 授权级别 审批 直联操作 管理权限 法人授权权限(联合在线用户)

业务功能 账务查询 网银交易查询 企业付款 财务通 国际业务 电子商业汇票 收富通宝 电子商务 配置服务 票据查询 对账单管理 定期/通知存款 同业存款 同业理财 其他

可操作账户 无限制 仅限以下账户:

是否新增或变更业务功能: 是 否

注册业务功能 账务查询 网银交易查询 企业付款 财务通 国际业务 电子商业汇票 收富通宝 电子商务 配置服务 票据查询 对账单管理 定期/通知存款 同业存款 同业理财 其他

新增业务功能 (注: 新增的账户类功能请设置授权模式)

账务查询 网银交易查询 企业付款 财务通 国际业务 电子商业汇票 收富通宝 电子商务 配置服务 票据查询 对账单管理 定期/通知存款 同业存款 同业理财 其他

以上业务的用户限额: 无限制 有限制: 单笔限额 单日累计

账务查询 网银交易查询 企业付款 财务通 国际业务 电子商业汇票 收富通宝 电子商务 配置服务 票据查询 对账单管理 定期/通知存款 同业存款 同业理财 其他

以上业务的用户限额: 无限制 有限制: 单笔限额 单日累计

无业务权限, 请至开户行开通“B2B买方业务-订单生成确认”权限。该业务权限属于电子商务模块。需设置一人制单、一人复核。