

东方支付

中信银行网关支付流程图解

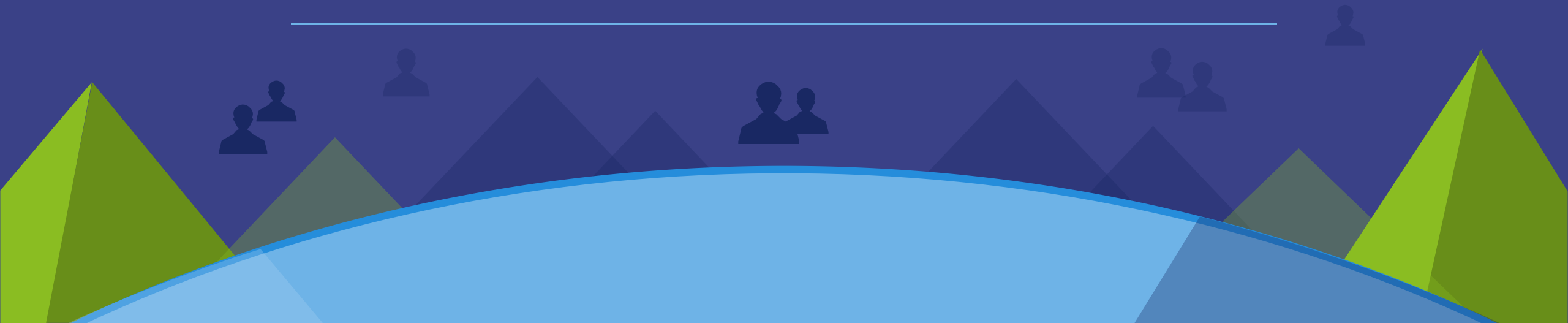

网银支付



订单来源:

交易流水号: EPLATBB0000020181210093533

付款方:

收款方: 东方电子支付有限公司客户备付金

交易时间: 2018-12-10T09:35:33

支付金额: **0.01** 元



确认支付:

点击'确认支付'按钮前可返回上一步更换付款银行, 请确认通过 **中信银行**
完成流水号为EPLATBB0000020181210093533的支付交易, 支付金额为 **0.01** 元!

请确认以上信息完整无误, 否则可能造成支付失败!

上一步

确认支付

1. 平台网关支付确认页面, 确认信息后点击确认支付 (点击前先插入经办员U盾)



中信银行
CHINA CITIC BANK

中信e付

弹指间，轻松e付



中信银行全新支付平台上线!

您是首次登录，请下载支付控件完成安装后继续付款。



请点击下载安装



完成安装

2. 根据页面提示，下载B2B支付插件。若已安装，点击“完成安装”



中信银行
CHINA CITIC BANK

中信e付

弹指间，轻松e付



3. 插件安装界面，请按提示完成安装。



欢迎您登录B2B支付网关平台!



交易信息

商户编号: 10002532

商户名称: 东方电子支付有限公司

待确认交易: 1 笔交易



小帮手

说明:

请先登录,

然后选择您要做的操作。

24小时客户服务热线: 95558



用户登录

选择证书:

----请选择中信银行证书----

用户名:

登录密码:

PIN码:

登录



温馨提示

4. 根据页面提示, 选择证书, 输入密码, 点击登录。

1. 请您在登录后尽快确认交易, 避免因为时间过长而造成交易超时。
2. 登录后, 您可以在当前交易页确认交易, 也可以进行订单查询、出入金等操作。



当前交易

网上支付

转账支付



会员信息

客户名称: 东方电子支付有限公司

用户姓名:



小帮手

怎样确认交易

1. 请您首先选择业务链, 在核对信息无误后, 点击“确定”按钮确认交易。
2. 确认当前交易后您可以在“网上支付”中查询交易状态。



银行通知

充值支付

选择业务链:

00100000000022738034--网上支付

付款账户:

请选择

可用余额:

币种: 人民币

商户名称: 东方电子支付有限公司

商户交易流水号: 2018121000000000001915391202707

订单编号: EPLATBB0000020181210093751

订单时间: 20190109093807

订单金额: 0.01

备注:

摘要:

确定

5. 选择付款账户, 确认信息后, 点击确定。

此处若业务链为空, 请联系银行开通B2B电子商务。(银行表格样例请见尾页)



当前交易

网上支付

转账支付



会员信息

客户名称：东方电子支付有限公司

用户姓名：



小帮手

怎样确认交易

1. 请您首先选择业务链，在核对信息无误后，点击“确定”按钮确认交易。
2. 确认当前交易后您可以在“网上支付”中查询交易状态。



银行通知

充值支付



审核处理中

6. 页面返回审核处理中。需复核员审核。



中信银行 公司网上银行系统 客户端

7. 客户登陆中信银行公司网上银行系统（客户端），点击B2B电子商务-网上支付-审核选单。



网上支付审核

-  结果导出
-  打印设置
-  预览打印
-  自定义列
-  快捷方式

查询条件

账户:

查询 (Q)

高级选项

网银制单流水号	付款账号	付款账户名称	币种	收款账号	收款账户名称	金额	摘要	状态
<input checked="" type="checkbox"/> 00100000000358627556	<input style="width: 100%;" type="text"/>	东方电子支付有限公司	人民币	220203110000000006746...	东方电子支付有限公司客...	0.01		待审核

8. 选择支付帐户后查询，看见单据信息，勾选后点击审核。

 全选

汇总

查看明细 (L)

关闭 (C)

印

自定义列

快捷方式

77-人民币-东方电子支付有限公司

付款账户名称

币种

收款账号

收款账户名称

东方电子支付

提示信息



成功记录总数: 1
成功总金额: 0.01
失败记录总数: 0
失败总金额: 0

确定(O)

... 东方电子支付有限公司客...

9. 弹窗提示交易成功。完成支付。

查看明细(L)

中信银行上海分行公司金融电子银行服务申请表

客户信息	
客户名称: _____	
申请种类: <input type="checkbox"/> 开通 <input type="checkbox"/> 注销 <input type="checkbox"/> 变更客户信息 <input type="checkbox"/> 变更账户信息	
渠道信息: <input type="checkbox"/> 网上银行 <input type="checkbox"/> 手机银行 <input type="checkbox"/> 电话银行 <input checked="" type="checkbox"/> 银企直联	
公共扣费账户名称及账号: _____	
动账通知手机号 (最多四个): _____	
联系人及电话: _____	客户号: _____
账户信息	
<input type="checkbox"/> 中信银行 <input type="checkbox"/> 其他银行 银行名称: _____ 账户名称: _____	
<input type="checkbox"/> 新增 <input type="checkbox"/> 注销 账号 1: _____ <input type="checkbox"/> 变更 扣费账号 (选填): _____	
日累计转账限额: _____	年累计转账限额: _____
日累计转账笔数上限: _____	
<input type="checkbox"/> 新增 <input type="checkbox"/> 注销 账号 2: _____ <input type="checkbox"/> 变更 扣费账号 (选填): _____	
日累计转账限额: _____	年累计转账限额: _____
日累计转账笔数上限: _____	
<input type="checkbox"/> 新增 <input type="checkbox"/> 注销 账号 3: _____ <input type="checkbox"/> 变更 扣费账号 (选填): _____	
日累计转账限额: _____	年累计转账限额: _____
日累计转账笔数上限: _____	

业务信息		
账户管理: <input type="checkbox"/> 账户信息查询 <input type="checkbox"/> 交易明细查询	支付结算: <input type="checkbox"/> 内部转账 <input type="checkbox"/> 对外支付	
投资理财: <input type="checkbox"/> 定期存款 <input type="checkbox"/> 通知存款 <input type="checkbox"/> 第三方存管 <input type="checkbox"/> 大额存单 <input type="checkbox"/> 理财产品 <input type="checkbox"/> 银期转账		
代理业务: <input type="checkbox"/> 代发工资 <input type="checkbox"/> 财务报销 <input type="checkbox"/> 其他代付		
客户服务: <input type="checkbox"/> 费用查询 <input type="checkbox"/> 电子回单箱	管理维护: <input type="checkbox"/> 收款单位维护 <input type="checkbox"/> 凭证管理 <input type="checkbox"/> 跨行授权查询	
国际业务: <input type="checkbox"/> 国际信用证 <input type="checkbox"/> 汇款业务 <input type="checkbox"/> 托收业务 <input type="checkbox"/> 海外账户查询 <input type="checkbox"/> 国内信用证 <input type="checkbox"/> 出口收汇说明	<input type="checkbox"/> 汇入汇款确认 <input type="checkbox"/> 结汇申请 国际业务部审批: <input type="checkbox"/> 在线即期结售汇 <input type="checkbox"/> NRA 账户支付	
授信业务: <input type="checkbox"/> 授信查询 <input type="checkbox"/> 保证金查询	信用卡公务卡: <input type="checkbox"/> 公务卡信息查询 <input type="checkbox"/> 公务卡还款	
银财通: <input type="checkbox"/> 国库集中支付 (授权支付)		
电子商务: <input checked="" type="checkbox"/> B2B (仅限网上支付)	电子银行部审批: <input type="checkbox"/> B2C	
电子票据: <input type="checkbox"/> 另行填写《中信银行电子商业汇票业务申请表》		
其他: _____		
单位预留印鉴: _____	单位公章: _____	受理机构审核: _____
		客户经理: _____
		经办: _____
		复核: _____
	日期: _____	日期: _____

第一联 银

若支付时，业务链选项为空，请与开户行联系开通电子商务-B2B（仅限网上支付）功能。